



REGIONE AUTONOMA DELLA SARDEGNA  
ASSESSORATO DIFESA DELL'AMBIENTE

Direzione Generale del Corpo Forestale e di Vigilanza Ambientale  
Servizio Ispettorato Ripartimentale di Sassari

Provincia di Sassari  
Comune di Osilo

Vincolo idrogeologico

(art. 1 Regio Decreto Legge 30 dicembre 1923, n° 3287)

Norme di attuazione del Piano di assetto idrogeologico

Art. 9 "Gestione delle aree a vincolo idrogeologico"

(Deliberazione della Giunta Regionale n° 54/33 del 30 dicembre 2004 e s.m.i.)

QUADRO D'UNIONE

- Corografia
- Quadro d'unione catastale
- Planimetria catastale

Visto il Documento di Servizio  
dott. Giancarlo Masali

L'Ufficiata Incaricato  
gff. Giovanni Tesse  
Giovanni Tesse

Sassari, 15 novembre 2010.

Elaborazione cartografica: geom. Giorgio Meloni

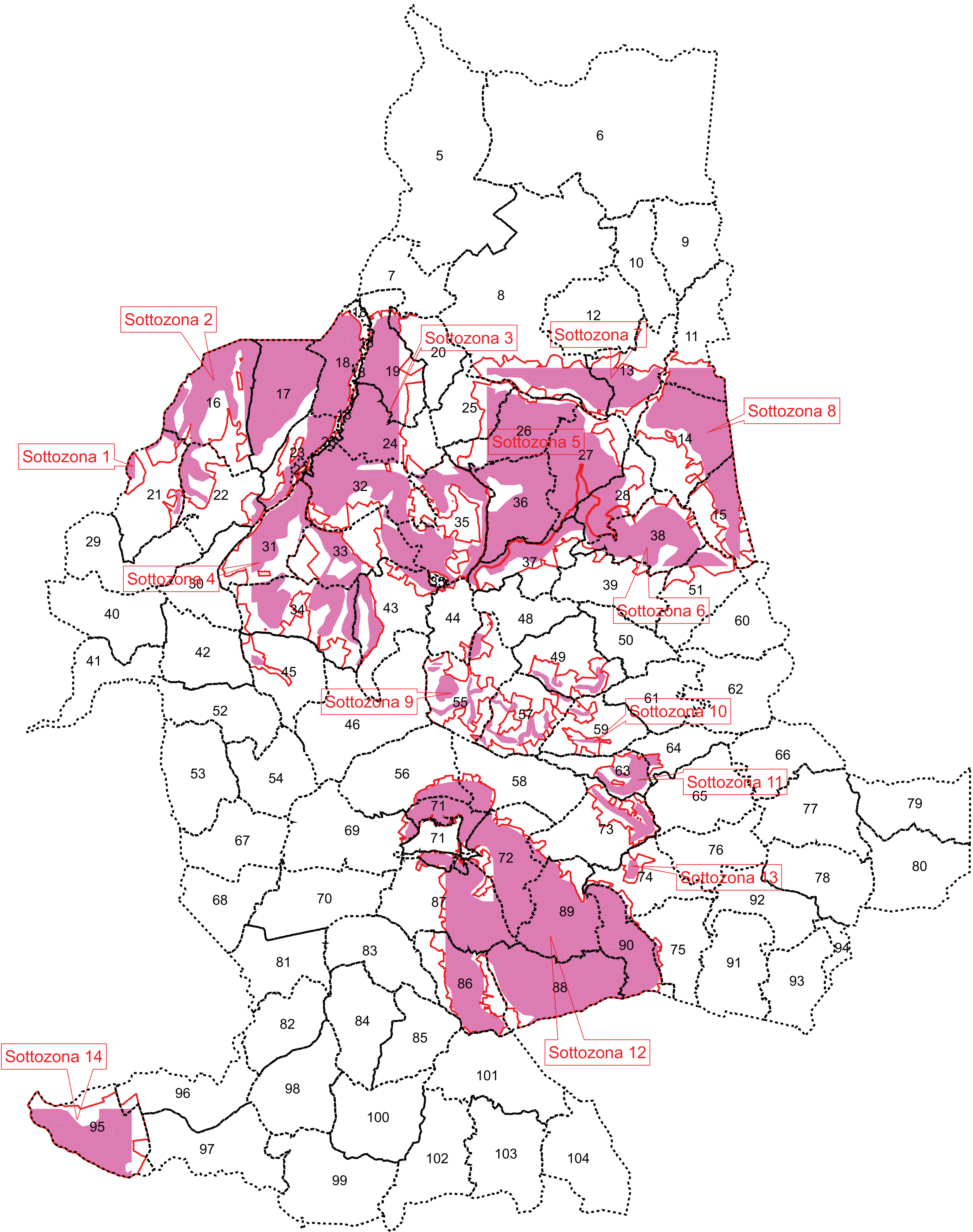

Legenda

Confine di COMPLESSO VINCOLATO

Linea di divisione tra fogli catastali

Area PAI

Quadro d'unione catastale

Scala 1: 25.000



Corpo Forestale e di Vigilanza Ambientale  
Servizio Ispettorato Ripartimentale di Sassari

Ai sensi dell'art. 22 del D. Lgs 82/2005 e s.m.i. si attesta che la presente copia informatica è  
conforme al documento analogico allegato alla Determinazione n. 149 del 25/11/2011 trasmessa  
dalla Provincia di Sassari a questo Servizio.

Il Direttore del Servizio  
Dott. Sebastiano Mavuli  
(firma digitale)

